



# **Kick-off meeting del 12 Settembre 2023**

- ✓ **Presentazione dei CdS (indirizzi, insegnamenti, sbocchi, ...)**
- ✓ **Assolvimento OFA**
- ✓ **Guida dello studente, Piattaforma Moodle, Calendario delle lezioni**
- ✓ **Scadenze (passaggio di corso, PSI, sessioni esami,...)**
- ✓ **Organi (comitati per la didattica, consiglio unico e presidente, referenti CdS, delegati orientamento e mobilità internazionale)**
- ✓ **Segreterie (studenti, scuola, ...)**
- ✓ **Tutor CEA**
- ✓ **Mobilità internazionale**
- ✓ **Servizi Bibliotecari di Ateneo (SBA)**



# Presentazione dei CdS

## **I**NGEGNERIA **C**IVILE **E**DILE

Il Corso di Laurea Triennale in **Ingegneria Civile e Edile per la sostenibilità (ICE)** forma **gli ingegneri del futuro** che contribuiranno allo **sviluppo sostenibile** dei territori e delle comunità entro le quali le opere dell'ingegneria si inseriscono, nel rispetto dei bisogni delle **generazioni future** e contribuiscono al raggiungimento di numerosi **obiettivi di sviluppo sostenibile (SDG)**.

## **I**NGEGNERIA **A**MBIENTALE

Il Corso di Laurea Triennale in **Ingegneria Ambientale (IAL)** forma ingegneri in grado di operare nell'ambito della **sostenibilità ambientale** e della **protezione dell'ambiente, del territorio e delle risorse naturali**, e di contribuire al raggiungimento di numerosi **obiettivi di sviluppo sostenibile (SDG)**.





## **Indirizzi ICE - 1. Costruzioni**

L'indirizzo offre gli strumenti per la **pianificazione**, la **progettazione** e la **gestione** di **strutture** in cemento armato, acciaio o altri materiali, per la realizzazione di edifici, **infrastrutture** (come strade, ferrovie, porti ed aeroporti) ed **opere geotecniche e idrauliche** per la difesa del suolo, attraverso l'utilizzo di sistemi e materiali sia tradizionali che innovativi, eco-compatibili, da riciclo e l'integrazione di tecnologie basate su energie rinnovabili e riuso delle acque.

**Geologia applicata**

**Meccanica dei fluidi**

**Infrastrutture viarie**

**Infrastrutture idrauliche**

**Corsi a scelta**





## Indirizzi ICE - 2. Edifici e sistemi edilizi

L'indirizzo insegna a progettare un **edificio**, nel suo **insieme** e nelle sue **single parti**, sviluppandone gli aspetti **architettonici**, **tecnologici**, **strutturali**, **impiantistici** utilizzando tecniche e materiali tradizionali ed innovativi, agendo nell'ambito della sostenibilità, dal punto di vista sia energetico che ambientale, avendo acquisito competenze per la valutazione degli impatti nell'intero ciclo di vita delle opere.

*Progettazione sostenibile degli edifici*

*Valutazione Energetica e Ambientale  
Edifici*

*Tecnologia dei componenti e dei sistemi  
edilizi*

*Gestione sostenibile delle acque e dei rifiuti*

*Organizzazione degli Edifici*

*Corsi a scelta*





UNIVERSITÀ  
DEGLI STUDI  
FIRENZE

Scuola di  
Ingegneria

CdL in Ingegneria Ambientale  
CdL in Ingegneria Civile e Edile per la sostenibilità

Kick-off del 12 Settembre 2023

## Indirizzi ICE - 3. Gestione e sicurezza dei processi costruttivi

L'indirizzo offre gli strumenti per contribuire all'organizzazione e alla sicurezza dei cantieri temporanei e mobili, dei luoghi di lavoro, e delle modalità di riciclo di inerti da costruzione e demolizione, anche con attenzione al concetto di sostenibilità sociale.

Gestione sostenibile delle acque  
e dei rifiuti

Organizzazione degli  
Edifici

Infrastrutture viarie

Produzione edilizia e  
sicurezza

Corsi a scelta



# Indirizzi IAL - 1) Sicurezza, salute e qualità ambientale (HSE)

Mira a formare tecnici in grado di operare all'interno dell'ecosistema aziendale nella struttura preposta allo svolgimento delle attività ed alla messa a punto dei processi per la gestione degli aspetti della sicurezza della salute e dell'ambiente (Health, Safety and Environment - HSE).



Sicurezza  
industriale

Meccanica  
delle terre

Sistemi energetici  
Elettrotecnica

Tirocinio

Laboratorio multidisciplinare

Corsi a scelta





## Indirizzi IAL - 2) Processi e tecnologie per lo sviluppo sostenibile

Mira a formare tecnici che abbiano conoscenze e competenze per operare nell'ambito dei settori della protezione dell'ambiente e dello sviluppo sostenibile attraverso il contenimento degli impatti delle aree urbane ed attività produttive.



**Sistemi  
energetici**

**Meccanica  
delle terre**

**Corsi a scelta**



**2 Laboratori  
multidisciplinari**



# Indirizzi IAL - 3) Monitoraggio del territorio e mitigazione dei rischi naturali ed antropici

Mira a formare tecnici che abbiano conoscenze e competenze nell'ambito del rilevamento, monitoraggio, pianificazione e gestione del territorio delle aree urbane anche in un contesto di cambiamenti climatici.

**Geologia applicata**

**Meccanica delle terre**

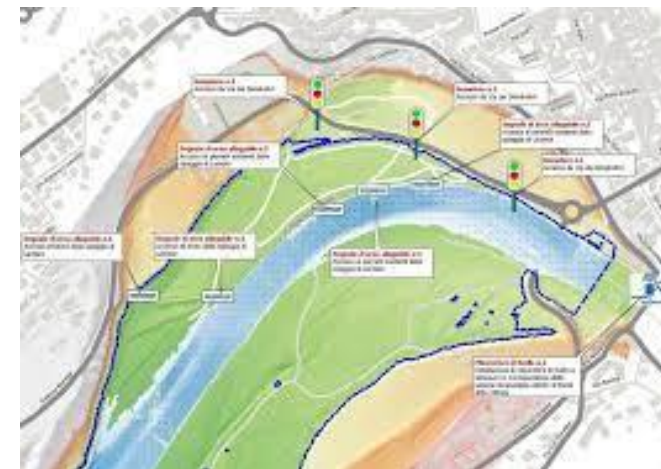

**Corsi a scelta**

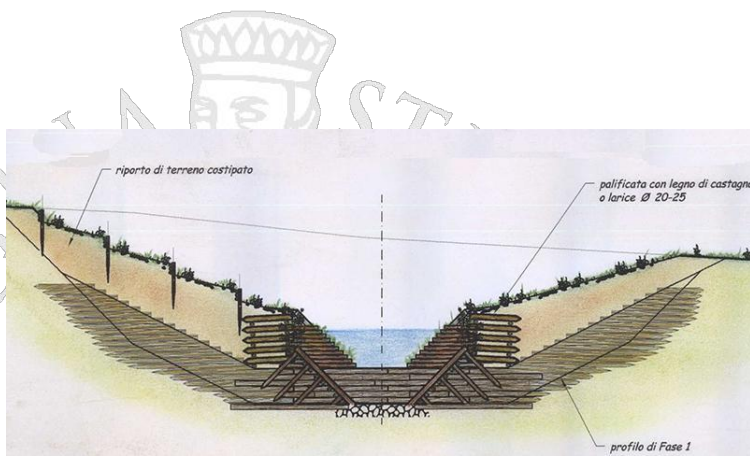

**2 Laboratori multidisciplinari**





## Descrizione del percorso formativo

- ❑ Tre anni, 180 CFU (di cui i tre indirizzi **condividono almeno 102 (ICE)/120 (IAL) CFU di attività formative di base, caratterizzanti ed affini e integrative**).
- ❑ **Nel primo anno sono previsti 60 CFU, di cui 54 CFU a comune per tutti gli indirizzi e 6 specifici di indirizzo (ICE) / tutti e 60 a comune per tutti gli indirizzi (IAL).**
- ❑ Il secondo e terzo anno, invece, prevedono sia corsi a comune sia corsi specifici di indirizzo.
- ❑ L'indirizzo Costruzioni di ICE prevede inoltre al suo interno **due possibili percorsi, denominati Strutture e Infrastrutture**, differenziati attraverso l'inserimento di un esame scelta vincolata al secondo anno e di un laboratorio a scelta vincolata il terzo anno, per un totale di 21 CFU.
- ❑ I due CdS prevedono al primo (IAL)/secondo (ICE) anno la **verifica di lingua inglese da 3 CFU**, ed al terzo anno, **12 CFU a scelta libera dello studente**, un **tirocinio** di 3 CFU/6 CFU ed una **prova finale** di 3 CFU.
- ❑ Presenza di insegnamenti proposti sotto forma di **laboratori interdisciplinari**, collocati al secondo e al terzo anno, per un totale di 15-27 CFU, a seconda dell'indirizzo.



## Piano degli insegnamenti

### I Anno (ICE)

Anno	I Periodo			II Periodo		
	SSD	Insegnamento	CFU	SSD	Insegnamento	CFU
I	MAT/05	<u>Analisi matematica I</u>	9	FIS/01	<u>Fisica generale</u>	9
	MAT/03	<u>Geometria</u>	6	SECS-S/01	<u>Statistica</u>	6
	CHIM/07(6) ING-IND/22(6)	<u>Chimica/Tecnologia dei materiali (corso integrato)</u>				12
	ING-INF/05	<u>Laboratorio di informatica</u>	6			
<b>Indirizzo Costruzioni (percorso strutture)</b>						
I	ICAR/17(6) ICAR/06(6)	<u>Disegno/Geomatca (corso integrato)</u>				12
<b>Indirizzo Costruzioni (percorso infrastrutture)</b>						
I	ICAR/17(6) ICAR/06(6)	<u>Disegno/Geomatca (corso integrato)</u>				12
<b>Indirizzo Edifici e sistemi edilizi</b>						
I	ICAR/17(6) ICAR/10(6)	<u>Disegno/Fondamenti di organizzazione degli edifici (corso integrato)</u>				12
<b>Indirizzo Gestione e sicurezza dei processi costruttivi</b>						
I	ICAR/17(6) ICAR/10(6)	<u>Disegno/Fondamenti di organizzazione degli edifici (corso integrato)</u>				12



## Piano degli insegnamenti

### I Anno (IAL)

Anno	I Periodo			II Periodo		
	SSD	Insegnamento	CFU	SSD	Insegnamento	CFU
I	MAT/05	<a href="#">Analisi matematica I</a>	9	FIS/01	<a href="#">Fisica generale</a>	9
	MAT/03	<a href="#">Geometria</a>	6	SECS-S/01	<a href="#">Statistica</a>	6
	CHIM/07(12)	<a href="#">Chimica / Chimica ambientale (corso integrato)</a>				12
	ING-INF/05	<a href="#">Laboratorio di informatica</a>	6	ICAR/06	<a href="#">Geomatca e GIS</a>	9
		<a href="#">Verifica lingua inglese (B2)</a>	3			



## ...E dopo??? **Sbocchi professionali ICE**

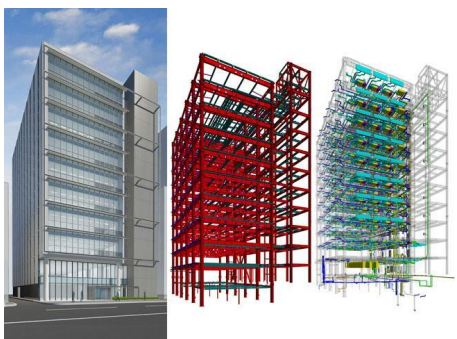

**Tecnico delle strutture, infrastrutture e opere civili** – collabora alla progettazione, direzione dei lavori e collaudo di opere di ingegneria civile, strutturali e infrastrutturali: edifici, strade, ferrovie, aeroporti e porti, ponti canali, dighe e opere di presa, sistemi di irrigazione, oleodotti e gasdotti, per lo smaltimento dei rifiuti.

**Tecnico degli edifici e dei sistemi edilizi** - predisposizione di progetti e realizzazione di **opere edilizie** in rapporto ai caratteri tipologici, funzionali, strutturali e tecnologici, alle **caratteristiche dei materiali**, alle **fasi e le tecniche storiche** nonché al regime statico delle strutture.

**Tecnico per la gestione e sicurezza dei processi costruttivi** - contribuisce alla gestione della costruzione di opere edili, civili ed infrastrutturali, al monitoraggio, all'organizzazione e alla sicurezza dei cantieri temporanei e mobili, dei luoghi di lavoro, e delle modalità di riciclo di inerti da costruzione e demolizione.





## ...E dopo??? Sbocchi professionali IAL

1) **Tecnico Health, Safety and Environment (HSE)** - opera collaborando alla progettazione, al coordinamento, alla consulenza, alla fornitura del supporto tecnico-gestionale ed alla verifica dell'implementazione piena ed integrata dei processi legati agli ambiti della salute, sicurezza ed ambiente con l'obiettivo di concorrere all'efficienza complessiva dell'azienda.



2) **Tecnico per la salvaguardia delle risorse naturali e lo sviluppo sostenibile** - opera prevalentemente in team multidisciplinari per la valutazione, progettazione ed implementazione di interventi a diversa scala finalizzati a ridurre gli impatti ambientali di aree urbane e processi produttivi e salvaguardare l'ambiente e le risorse naturali.



3) **Tecnico per la valutazione e mitigazione dei rischi naturali e antropici** – opera nell'ambito di attività connesse al rilevamento, alla gestione ed alla protezione del territorio e delle aree urbane anche nel contesto dei cambiamenti climatici con particolare riferimento alla protezione dai rischi naturali (idrogeologico, idraulico e costiero/marittimo) ed antropici.





**...E dopo??? Lauree magistrali**

**ICE  
IAL**

**LAUREA MAGISTRALE IN INGEGNERIA EDILE**

**LAUREA MAGISTRALE IN INGEGNERIA CIVILE**

**LAUREA MAGISTRALE IN INGEGNERIA  
PER LA TUTELA DELL'AMBIENTE E DEL TERRITORIO**

**LAUREA MAGISTRALE  
GEOENGINEERING**



# Test OFA

**Fino a quando non avrai sostenuto almeno un TEST OFA**, puoi comunque immatricolarti a qualsiasi corso di laurea della Scuola di Ingegneria dell'Università di Firenze, ma ti troverai addebitati tutti gli OFA e **non potrai sostenere gli esami** dei corsi afferenti ai Settori Scientifico Disciplinari (SSD) **MAT/03, MAT/05, MAT/08, FIS/01, FIS/03** (Analisi Matematica, Geometria e Fisica);.

**Il Test OFA deve essere sostenuto prima dell'inizio della sessione d'esami.**

**Per tutti coloro che devono assolvere gli OFA col percorso di recupero**, alla saranno pubblicate tutte le informazioni necessarie qui. Per il recupero OFA è previsto un percorso online sulla piattaforma OrientAzione.

## **Date utili**

<https://www.cisiaonline.it/area-tematica-tolc-cisia/iscriversi-al-tolc/>

## **Indirizzo di contatto**

[test-ofa@ingegneria.unifi.it](mailto:test-ofa@ingegneria.unifi.it)

## **Link al sito della Scuola**

<https://www.ingegneria.unifi.it/vp-426-test-d-ingresso-per-ingegneria-test-ofa.html>



UNIVERSITÀ  
DEGLI STUDI  
FIRENZE

**Scuola di  
Ingegneria**

**CdL in Ingegneria Ambientale  
CdL in Ingegneria Civile e Edile per la sostenibilità**

**Kick-off del 12 Settembre 2023**

# Guida dello studente

*La Guida dello Studente (e il Manifesto degli Studi dell'Ateneo di Firenze) sono le fonti ufficiali di informazioni a cui tutti gli studenti devono fare riferimento.*

*La [Guida dello studente](#) dell'A.A. 2023/2024 è quella di riferimento della Vs coorte ed a quella deve essere fatto riferimento per tutto il proseguimento del Vs corso di studi.*

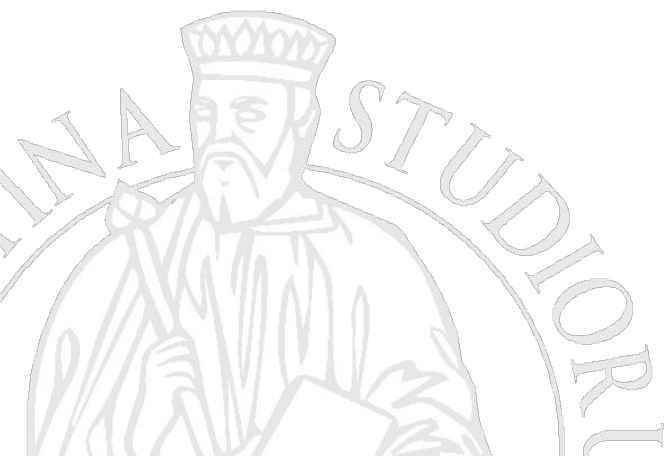
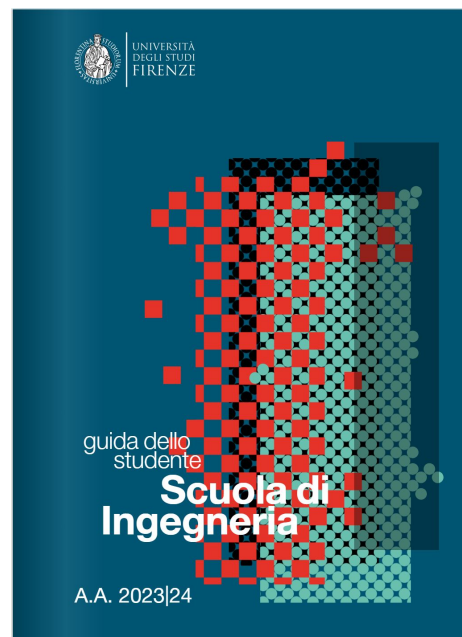





UNIVERSITÀ  
DEGLI STUDI  
FIRENZE

Scuola di  
Ingegneria

CdL in Ingegneria Ambientale  
CdL in Ingegneria Civile e Edile per la sostenibilità

Kick-off del 12 Settembre 2023

# Piattaforma Moodle

*E' la piattaforma a supporto della didattica in aula per tutti i corsi di laurea e post laurea. Per ogni insegnamento, sarà disponibile un corso in piattaforma dove verranno inseriti materiali didattici e attività interattive.*

UNIVERSITÀ  
DEGLI STUDI  
FIRENZE

## Corsi di laurea e post laurea

Cerca corsi

**Scopri la nuova piattaforma!**

Per docenti: sono aperte le iscrizioni agli **eventi formativi** per conoscere le funzionalità della nuova versione di Moodle.  
Per studenti: short video delle principali novità.

Corsi di laurea

Corsi post laurea

<https://e-l.unifi.it>



# Calendario delle lezioni

L'attività didattica dei corsi di ICE e IAL si svolgerà nelle aule dei plessi di [Santa Marta](#) e del [Centro Didattico Morgagni](#) e si articola in due periodi didattici:

## I anno dei Corsi di Laurea Triennali

*I Semestre*

*II Semestre*

11/09/2023 - 15/12/2023    26/02/2024 - 07/06/2024

*In relazione all'appello di esami di profitto del periodo pasquale, la Scuola stabilisce il seguente periodo di "pausa pasquale": dal 28 marzo al 10 aprile 2024 (inclusi il 28 e il 10), come periodo in cui collocare un appello a seconda dell'indicazione dei rispettivi Cds.*

Orario I anno ICE

<https://kairos.unifi.it/agendaweb>

Orario I anno IAL

*N.B. Per alcune delle materie di base saranno disponibili per gli studenti coadiutori che assisteranno il Docente per lezioni di recupero, esercitazioni, etc. Per ulteriori informazioni contattate i referenti dei CdS.*



# Scadenze

[Scadenze di ATENEO](#) (inclusi i passaggi di corso)

[Bacheca appelli](#)

[Piani di studio](#): si presenta 1 volta per Anno accademico in finestre temporali (indicativamente a novembre- dicembre e marzo-aprile) indicate sul sito della Scuola





# Comitati per la Didattica

Il Comitato per la Didattica approva i **piani di studio degli studenti** ed esamina le **domande studenti** che includono: i) la **mobilità internazionale** per **studio** e/o  **tirocinio** e/o **tesi di laurea**; ii) l'**abbreviazione di carriera** ovvero riconoscimento di attività presso altri corsi di studio e/o di titolo accademico conseguito presso altre Università.

*REFERENTE ICE*  
*Johann Facciorusso*

*REFERENTE IAL*  
*Riccardo Gori*

*D. ORIENTAMENTO*  
*Michele Betti*

*D. MOBILITÀ INTERNAZIONALE (ad interim)*  
*Enrica Caporali*



### Comitato per la didattica dei CdS ICE e IAL

	Docenti	Ruolo
1	<b>Johann Facciorusso</b>	<i>Referente CEA e ICE</i>
2	<b>Enrica Caporali</b>	<i>Presidente Consiglio Unico e referente GEM e delegato ad interim alle relazioni internazionali del CdS</i>
3	<b>Michele Betti</b>	<i>Delegato Orientamento CEA</i>
4	<b>Federico Domenichini</b>	<i>Docente</i>
5	<b>Gianni Bartoli</b>	<i>già referente (e presidente CU@2020)</i>
6	<b>Riccardo Gori</b>	<i>Referente ATM e IAL</i>
7	<b>Nicola Zani</b>	<i>Referente CIM</i>
8	<b>Vincenzo Di Naso</b>	<i>Referente EDM</i>
9	<b>Andrea Colesanti</b>	<i>Docente</i>
10	<b>Andrea Rocchetti</b>	<i>Docente</i>
11	<b>Grazia Tucci</b>	<i>Docente</i>
12	<b>Gloria Terenzi</b>	<i>Docente</i>
13	<b>Francesca La Torre</b>	<i>Docente</i>
14	<b>Andrea Rocchetti</b>	<i>Docente</i>



# Segreterie

**Segreteria studenti** (viale Morgagni, 40-44 - 50134 Firenze)

Eroga servizi collegati alla gestione della carriera dello studente dal punto di vista amministrativo: Immatricolazioni e iscrizioni | Tasse universitarie | Passaggi e trasferimenti | Sospensioni di carriera | Rilascio certificazioni e Diplomi Supplement

**Modalità di accesso:** Le segreterie studenti ricevono gli studenti in presenza su appuntamento.

**Segreteria didattica dei Corsi di Studio** (stanza 017 (piano terra) - Plesso di S.Marta)

Eroga servizi collegati a:

- attività di supporto alla gestione della qualità dei Corsi di Studio
- attività di supporto agli organi collegiali dei Corsi di Studio



UNIVERSITÀ  
DEGLI STUDI  
FIRENZE

**Scuola di  
Ingegneria**

**CdL in Ingegneria Ambientale  
CdL in Ingegneria Civile e Edile per la sostenibilità**

**Kick-off del 12 Settembre 2023**

**Seguiteci anche su....**



**INSTAGRAM**

**Orientamento Ingegneria Università  
di Firenze**



**[www.ing-ice.unifi.it](http://www.ing-ice.unifi.it)**

**[www.ing-ial.unifi.it](http://www.ing-ial.unifi.it)**





## Contatti



**Presidente del Corso di Studi/Delegato per la Mobilità Internazionale** (*ad interim*)

Prof. Enrica Caporali  
[enrica.caporali@unifi.it](mailto:enrica.caporali@unifi.it)



**Referente del Corso di Studio (ICE)**

Prof. Johann Facciorusso  
[johann.facciorusso@unifi.it](mailto:johann.facciorusso@unifi.it)



**Referente del Corso di Studio (IAL)**

Prof. Riccardo Gori  
[riccardo.gori@unifi.it](mailto:riccardo.gori@unifi.it)



**Delegato all'Orientamento per il DICEA**

Prof. Michele Betti  
[michele.betti@unifi.it](mailto:michele.betti@unifi.it)





# Tutor Didattici



<b>Alberti Alessandro</b>	Studente di Ingegneria per la tutela dell'Ambiente e del Territorio	<u><a href="mailto:alessandro.alberti@stud.unifi.it">alessandro.alberti@stud.unifi.it</a></u>
<b>Bertoli Gabriele</b>	Dottorando	<u><a href="mailto:gabriele.bertoli@unifi.it">gabriele.bertoli@unifi.it</a></u>
<b>Bongini Andrea</b>	Dottorando	<u><a href="mailto:andrea.bongini@unifi.it">andrea.bongini@unifi.it</a></u>
<b>Cortesi Irene</b>	Dottoranda	<u><a href="mailto:irene.cortesi@unifi.it">irene.cortesi@unifi.it</a></u>

**tutor-cea@ingegneria.unifi.it**



UNIVERSITÀ  
DEGLI STUDI  
FIRENZE

Scuola di  
Ingegneria

CdL in Ingegneria Ambientale  
CdL in Ingegneria Civile e Edile per la sostenibilità

Kick-off del 12 Settembre 2023

# Tutor Didattici



El Jeitany  
Jerome

Dottorando

[jerome.eljeitany@unifi.it](mailto:jerome.eljeitany@unifi.it)

Pittelli Anna Maria

Studentessa di  
Ingegneria Civile

[anna.pittelli@stud.unifi.it](mailto:anna.pittelli@stud.unifi.it)

Santesi  
Federico

Studente di  
Ingegneria per la  
tutela dell'Ambiente  
e del Territorio

[federico.santesi@stud.unifi.it](mailto:federico.santesi@stud.unifi.it)

Sharma  
Gauravi

Studentessa di  
Ingegneria Civile

[gauravi.sharma@stud.unifi.it](mailto:gauravi.sharma@stud.unifi.it)



[tutor-cea@ingegneria.unifi.it](mailto:tutor-cea@ingegneria.unifi.it)



UNIVERSITÀ  
DEGLI STUDI  
FIRENZE

**Scuola di  
Ingegneria**

**CdL in Ingegneria Ambientale  
CdL in Ingegneria Civile e Edile per la sostenibilità**

**Kick-off del 12 Settembre 2023**

# Come raggiungerci

**Lunedì 9-13**

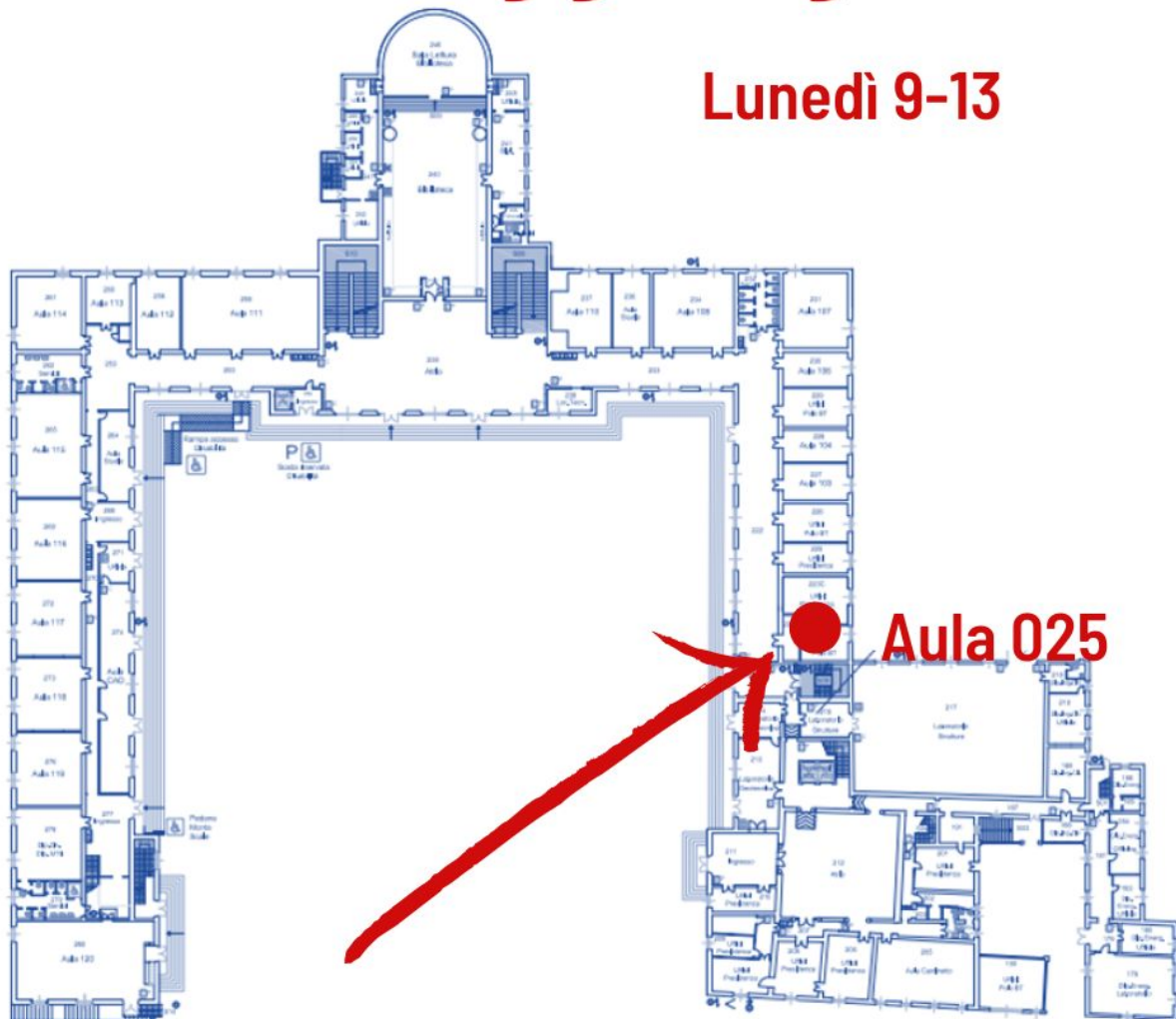

**Lunedì 9-13  
Santa Marta  
aula 025**

**Tel. 055 2758985**



UNIVERSITÀ  
DEGLI STUDI  
FIRENZE

**Scuola di  
Ingegneria**

CdL in Ingegneria Ambientale  
CdL in Ingegneria Civile e Edile per la sostenibilità

Kick-off del 12 Settembre 2023

# Come raggiungerci



**Giovedì 14-18**  
**Centro Didattico**  
**Morgagni**  
**Info point 1° piano**  
**Tel. 055 2751669**



UNIVERSITÀ  
DEGLI STUDI  
FIRENZE

**Scuola di  
Ingegneria**

**CdL in Ingegneria Ambientale  
CdL in Ingegneria Civile e Edile per la sostenibilità**

**Kick-off del 12 Settembre 2023**

## Contatti

**tutor-cea@ingegneria.unifi.it**



**Instagram: tutor\_cea\_unifi**





# Mobilità internazionale

Erasmus+ è il programma dell'Unione Europea per l'istruzione, la formazione, la gioventù e lo sport, in vigore per il periodo 2021-2027, istituito con Regolamento (UE) n. 2021/817 del Parlamento Europeo e del Consiglio del 20 maggio 2021.

Nell'ambito dell'Azione 1 del Programma è prevista la mobilità individuale ai fini dell'apprendimento che consente agli studenti di trascorrere un periodo all'estero.

## Mobilità individuale ai fini dell'apprendimento: tipologie



mobilità  
per **studio**



mobilità per  
**tirocinio** o  
**traineeship**



## Programma ERASMUS+

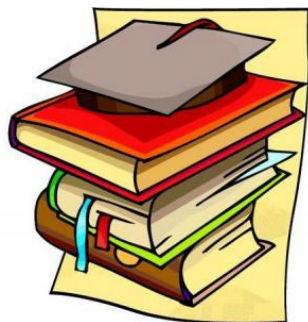

**Mobilità per Studio:** è possibile seguire corsi e usufruire delle strutture disponibili presso l'Istituto ospitante senza ulteriori tasse di iscrizione.

Vi è la garanzia del **riconoscimento del periodo di studio all'estero** sulla base del **Learning Agreement** (piano di studio) da seguire all'estero, approvato sia dall'Istituto di appartenenza che dall'Istituto ospitante.



**Mobilità per Tirocinio e/o Lavoro di tesi (Traineeship):** su accordi bilaterali o **Lettere di Intenti individuali**; possono partecipare anche gli studenti laureati; garanzia del **riconoscimento dell'attività all'estero** sulla base del **Traineeship Agreement**.



## Programma ERASMUS+

**E' possibile ripetere l'Erasmus più volte nell'arco della carriera universitaria, alternando periodi di Studio e/o Tirocinio e/o Lavoro di tesi (*Traineeship*), per un massimo di **12 mesi complessivi di mobilità** per ciascuno dei **3 cicli di studi** (triennale, magistrale, dottorato).**



### Durata della mobilità

- Mobilità per **Studio**:  
minimo 2 mesi, massimo 12 mesi

### Durata della mobilità

- Mobilità per **Tirocinio e/o Lavoro di tesi (*Traineeship*)**: minimo 2 mesi, massimo 12 mesi







## OPPORTUNITA' DI MOBILITA' INTERNAZIONALE

**ERASMUS+ Studio:** mobilità per studio, lavoro di tesi e tirocinio. Pubblicazione del bando nel mese di **Dicembre**.

*Bando e informazioni sul sito della Scuola:*

<https://www.ingegneria.unifi.it/cmpro-v-p-220.html>

**ERASMUS+ Traineeship:** mobilità per lavoro di tesi e tirocinio. Pubblicazione del bando nel mese di **Febbraio**.

*Bando e informazioni sul sito della Scuola:*

<https://www.ingegneria.unifi.it/cmpro-v-p-271.html>

**Mobilità internazionale EXTRA-UE:** mobilità per studio, lavoro di tesi e tirocinio. Pubblicazione del bando mese di **Febbraio/Marzo**.

*Bando e informazioni sul sito della Scuola:*

<https://www.ingegneria.unifi.it/vp-212-mobilita-extra-ue-extra-ue-mobility.html>



## OPPORTUNITA' DI MOBILITA' INTERNAZIONALE

**Swiss-European Mobility Programma (SEMP):** mobilità per studio, lavoro di tesi e tirocinio. Pubblicazione del bando nel mese di **Dicembre**.

*Bando e informazioni sul sito della Scuola:*

<https://www.ingegneria.unifi.it/vp-449-programma-semp.html>

**Accordi Finalizzati al Conseguimento del Doppio Titolo:** mobilità per studio, lavoro di tesi e tirocinio. Pubblicazione del bando nel mese di **Febbraio/Marzo**.

*Bando e informazioni sul sito della Scuola:*

<https://www.ingegneria.unifi.it/vp-430-accordi-doppio-titolo-double-degree-agreements.html>



UNIVERSITÀ  
DEGLI STUDI  
FIRENZE

**Scuola di  
Ingegneria**

**CdL in Ingegneria Ambientale  
CdL in Ingegneria Civile e Edile per la sostenibilità**

**Kick-off del 12 Settembre 2023**

# Contatti

## ***International Relations Office***

***School of Engineering***

***Via di Santa Marta, 3 - 50139 Firenze***

***Tel: +39 055 2758987- 988***

***[international@ingegneria.unifi.it](mailto:international@ingegneria.unifi.it)***

## ***Delegato Relazioni Internazionali***

***Scuola di Ingegneria***

***prof. Angelo Freni***

***e-mail: [angelo.freni@unifi.it](mailto:angelo.freni@unifi.it)***

***CdS ICE, IAL***

***prof. Enrica Caporali***

***e-mail: [enrica.caporali@unifi.it](mailto:enrica.caporali@unifi.it)***

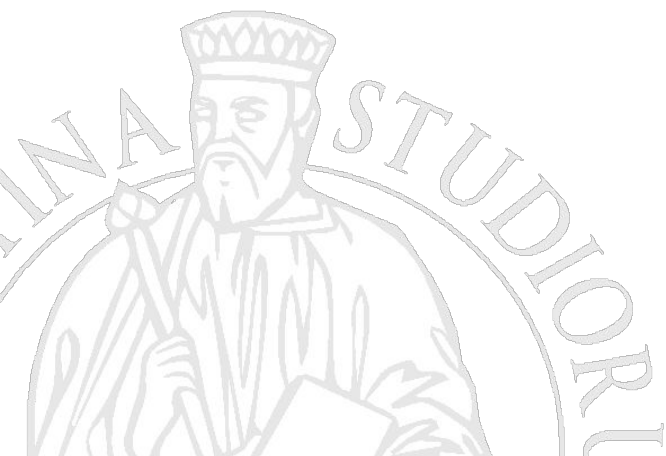



# Rappresentanti degli Studenti

Gruppo Whatsapp ( **IAL** )





UNIVERSITÀ  
DEGLI STUDI  
FIRENZE

**Scuola di  
Ingegneria**

CdL in Ingegneria Ambientale  
CdL in Ingegneria Civile e Edile per la sostenibilità

Kick-off del 12 Settembre 2023

# Rappresentanti degli Studenti

Gruppo Whatsapp (**ICE**)





## Contatti

- Come contattarci?

- Email:

[martina.delrosso@edu.unifi.it](mailto:martina.delrosso@edu.unifi.it)

[regino.kamberaj@edu.unifi.it](mailto:regino.kamberaj@edu.unifi.it)

[youness.loutfi@edu.unifi.it](mailto:youness.loutfi@edu.unifi.it)

- Per telefono: siamo admin dei gruppi

- Sui social: @altatensione\_csx